

بسمه تعالی



سماسو

راهنمای ثبت درخواست مشاوره شغلی و مهارتی



3 امید
بوتم

شرکت نوآوران بوم گستر امید



دفترگاه مرکزی مهارت آموزی



ابتدا وارد وبسایت سماسو به آدرس : <https://samaso.ir/> شوید، سپس روی بخش ثبت درخواست مشاوره شغلی و مهارتی کلیک نمایید.

ثبت درخواست مشاوره شغلی و مهارتی



در صفحه باز شده رو لینک "ابتدا ثبت نام کنید" کلیک نمایید.

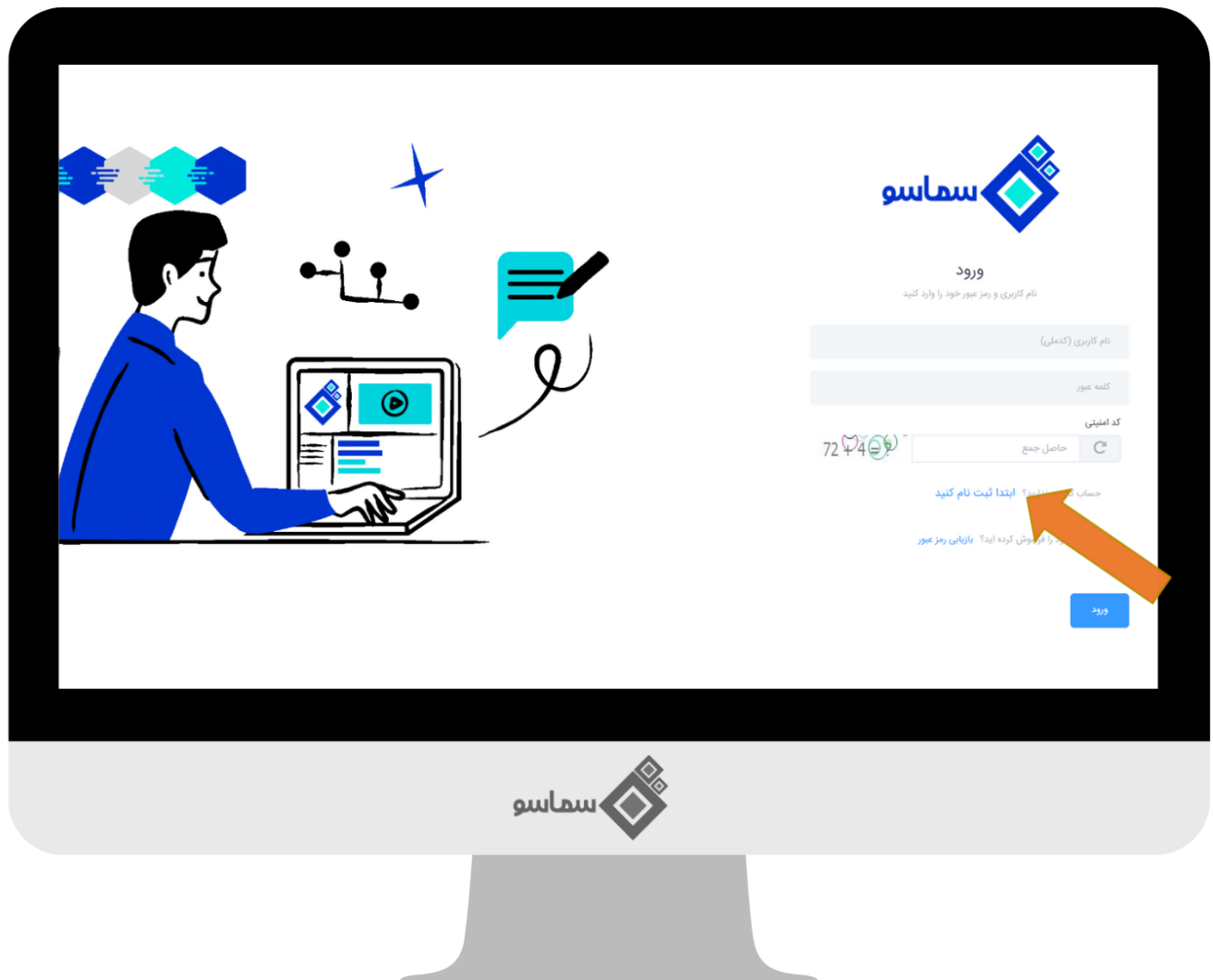

نکته: در هر مرحله بایستی حاصل جمع اعداد در کد امنیتی وارد شود.

در صفحه بعدی کاربران بایستی با ورود کد ملی و شماره همراه متعلق به خود، ثبت درخواست را انجام دهند. چنانچه قبلا ثبت نام کرده اید می توانید با گزینه ورود، وارد سامانه شوید.



پس از وارد کردن اطلاعات کاربر چنانچه فرد مذکور شامل طرح باشد یک کد تایید به شماره همراه وی ارسال می شود، پس از وارد کردن کد تایید می توانید تعیین رمز انجام داده و ثبت نام خود را تکمیل نمایید.



برای ثبت مشاوره بر روی دکمه سکوی مشاوره کلیک کرده و بعد در منوی کشویی باز شده دکمه ثبت را بزنید. چنانچه برای اولین بار هست که می خواهید مشاوره را انجام دهید روی دکمه ثبت و چنانچه قبلاً آزمون مشاوره را انجام داده اید روی دکمه نتیجه آزمون کلیک کنید.

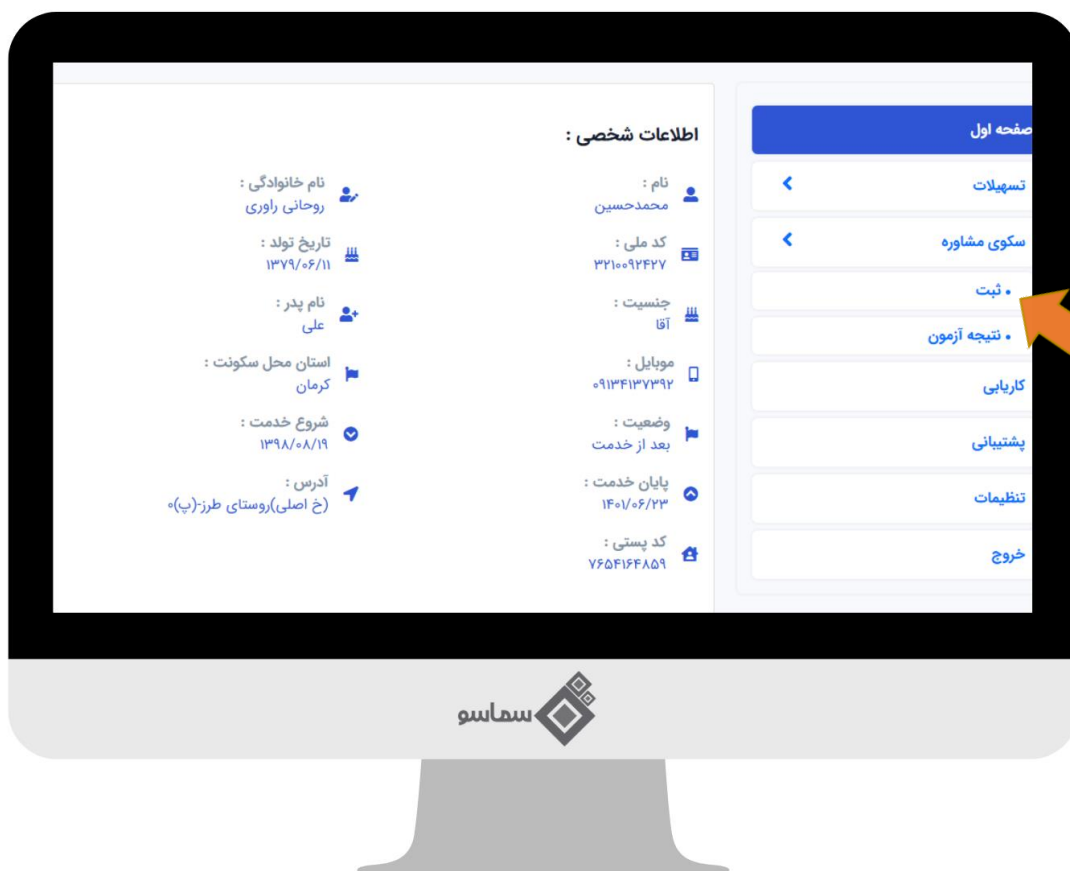

در مرحله اول پس از پرداخت هزینه آزمون می توانید با کلیک روی دکمه ی ورود به آزمون، وارد آزمون شوید.

در منوی باز شده کاربر بایستی به انجام آزمون های مذکور بپردازد. چنانچه قبلا آزمون مشاوره انجام داده اید پیام شما قبلا در آزمون داده اید نمایش داده می شود و بایستی از منوی سمت چپ نتیجه آزمون را مشاهده کنید.

ثبت مشاوره شغلی	ثبت مشاوره مهارتی
<p>کارجویان و شاغلان می‌توانند با استفاده از این خدمت استعداد‌های شغلی و مشاغل سازگار و ناسازگار با شرایط، روحیات و مهارت‌های خود را شناسایی کرده و در انتخاب شغل آینده خود از آن بهره ببرند. جزئیات بیشتر</p> <p>هزینه ثبت <input type="text"/></p> <p>پرداخت شده</p> <p>شما قبلا آزمون داده اید و جهت دیدن پاسخ به منو نتیجه آزمون مراجعه نمایید</p>	<p>کاربران می‌توانند با استفاده از این خدمت مهارت‌های مورد نیاز برای دستیابی به مشاغل مناسب خود را شناسایی کرده و برنامه‌ریزی لازم جهت یادگیری آن‌ها را به انجام رسانند. جزئیات بیشتر</p> <p>هزینه ثبت نام: <input type="text"/></p> <p>پرداخت شده</p> <p>شما آزمون را تکمیل نکرده اید.</p> <p>ورود به آزمون</p>

مشخصات

- تعداد سوال: ۱۲۶
- زمان پیشنهادی: ۲۰ دقیقه
- رده‌ی سنی: نوجوان، بزرگسال

آزمون‌ها و پرسشنامه‌ها

- سنجش تمایلات شغلی هالند
- سنجش سبک کار
- سنجش ارزش‌های کاری
- شخصیت‌شناسی

نتایج و گزارش‌ها

- نتایج خام و تفسیر تکلیف‌های آزمون‌ها
- فهرست دوره‌های آموزشی مهارتی (فنی حرفه‌ای) مناسب **(نمونه)**
- گزارش سطح مهارت‌های کاربردی مورد نیاز **(نمونه)**
- گزارش نرم‌افزارها و فناوری‌های مناسب یادگیری **(نمونه)**

نمونه گزارش تحلیلی نیازهای مهارت‌آموزی

بازگشت **شروع آزمون**

همانطور که گفته شد اگر آزمون را قبلا به اتمام رسانده اید می بایست روی دکمه نتیجه آزمون کلیک کرده و نتیجه آزمون را دریافت نمایید. با کلیک روی مشاهده نتیجه، می توانید نتیجه آزمون خود را مشاهده کنید.

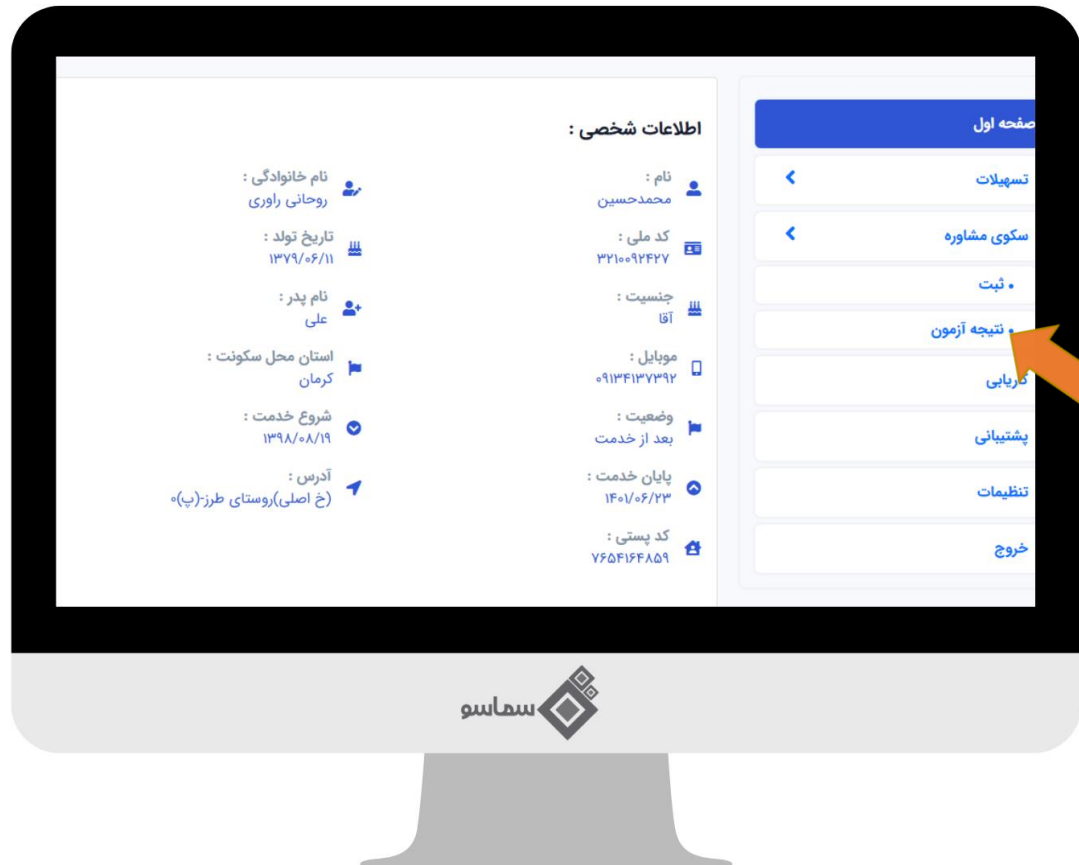

#	نام آزمون	تاریخ درخواست	لینک پاسخ آزمون
۱	راهنمای شغلی	۱۴۰۳/۱۰/۲۳ ۱۴:۴۴	لینک پاسخ
۲	راهنمای مهارتی	۱۴۰۳/۱۰/۲۳ ۱۵:۲۸	نا تمام

[مشاهده نتیجه](#)

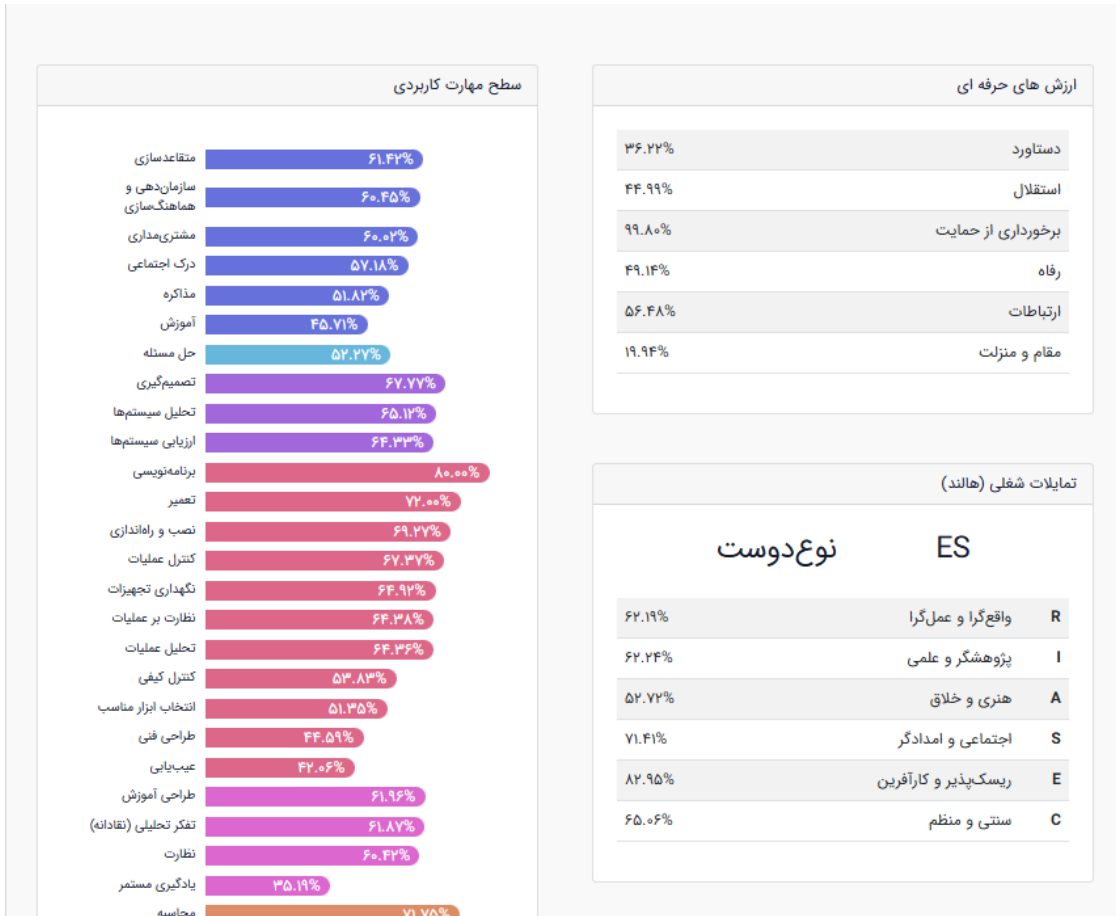

با ساماسو سربازی رو هدفمندتر کن

ارتباط با ما: <https://samasoo.ir>

تلفن پشتیبانی : ۰۲۱۸۹۸۹